STUDIENABLAUFPLAN

Sem	LP	3	6	9	12	15	18	21	24	27	30
6	Modul	Bachelorarbeit Betriebswirtschaftslehre				Unternehmensplanspiel		Wahlpflichtbereich BWL [1]		Wahlpflichtbereich VWL [1]	
5	Modul	Wahlbereich [1]									
4	Modul		Projektseminar BWL	Einführung in die betriebswirtschaftliche Steuerlehre							
3	Modul		Einführung in die Informatik	Einführung ins private Wirtschaftsrecht	Personalwirtschaftslehre u. Verhalten in Organisationen		Statistische Modelle	Kosten- und Leistungsrechnung (KLR)		Wissenschaftliches Arbeiten	
2	Modul		Grundlagen der Finanzwissenschaft				Grundlagen der Statistik	Bilanzierung und Jahresabschluss		Finanzierung und Investition 1	
1	Modul		Grundzüge der modernen Ökonomie	Finanzbuchhaltung			Einführung in die Mathematik für Wirtschaftswissenschaften	Einführung in die Betriebswirtschaftslehre		Wertschöpfungsmanagement	

LP: Leistungspunkte nach ECTS-System (Maß für Lern-, Vor- und Nachbereitungsaufwand; 1 LP = ca. 30 Zeitstunden)

Universität Rostock Traditio et Innovatio

Betriebswirtschaftslehre

Bachelor of Science

Universität Rostock

WIRTSCHAFTS- UND SOZIAL-WISSENSCHAFTLICHE FAKULTÄT

Studienfachberatung
Prof. Dr. Susanne Homölle
Ulmenstraße 69, Raum 207
18057 Rostock
+ 49 (0)381 498-4302

pruefungsamt.wsf@uni-rostock.de
www.wsf.uni-rostock.de

STUDENT SERVICE CENTER

Allgemeine Studienberatung & Careers Service
Parkstraße 6
18057 Rostock
+ 49 (0)381 498-1230
studium@uni-rostock.de

www.uni-rostock.de/studium

Stand: April 2022

Universität Rostock Traditio et Innovatio

Betriebswirtschaftslehre

Bachelor of Science

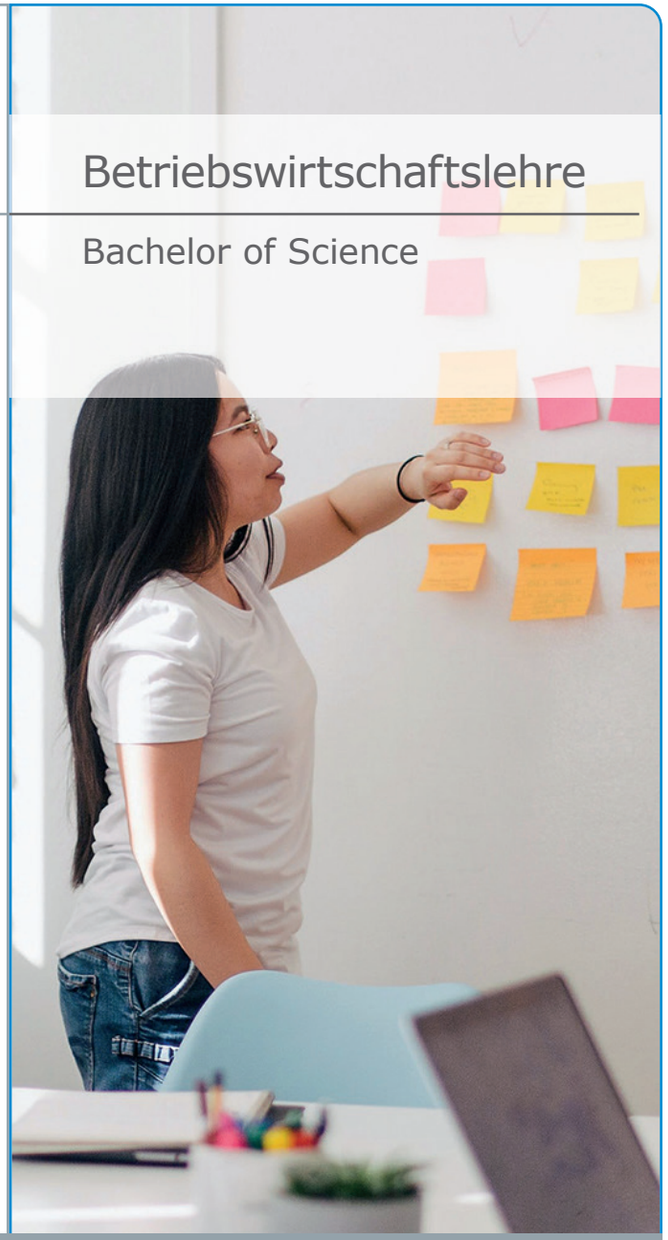

BETRIEBSWIRTSCHAFTSLEHRE (B.Sc.)
BETRIEBSWIRTSCHAFTSLEHRE (B.Sc.)

ABSCHLUSS
- Bachelor of Science (B. Sc.)

STUDIENFORM
- Grundständig (mit erstem berufsqualifizierenden Abschluss)
- Ein-Fach-Bachelor (nicht kombinierbar)

REGELSTUDIENZEIT
- 6 Semester

STUDIENBEGINN
- immer zum Wintersemester (01. 10.)

STUDIENFELDER
- Wirtschafts-/Sozial-/Rechtswissenschaften

FORMALE VORAUSSETZUNGEN
- Hochschulzugangsberechtigung (z. B. Abitur)
- Deutschkenntnisse B2 (GER)

WEITERFÜHRENDE STUDIENMÖGLICHKEITEN AN DER UNIVERSITÄT ROSTOCK
- Master of Science (M.Sc.) Dienstleistungsmanagement

GEGENSTAND UND ZIEL
Der Studiengang BWL vermittelt vertiefte betriebswirtschaftliche Kenntnisse auf dem Gebiet der Unternehmensführung sowie in verschiedenen Unternehmensfunktionen wie dem Rechnungswesen, Personal, Marketing, Produktion, Finanzierung, Organisationsentwicklung und Unternehmensbesteuerung. Mit dem Abschluss sind Absolventen in der Lage in sämtlichen betriebswirtschaftlichen Bereichen von Unternehmen eigenständig zu arbeiten. Sie können die betriebliche Zukunft aktiv mitgestalten.

EIGNUNG UND VORAUSSETZUNGEN
Studienanfänger des Studiengangs zeichnen sich insbesondere durch eine Begeisterung für betriebswirtschaftliche Themen und ein Interesse für Zahlen und Berechnungen in der betriebswirtschaftlichen Anwendung aus. Darüber hinaus zeigen sie geistige Flexibilität, Kommunikationsfähigkeit, Durchsetzungsfähigkeit sowie Sozialkompetenz.

STUDIENABLAUF
Der Bachelorstudiengang gliedert sich in Pflicht- und Wahlmodule. In den Pflichtbereichen lernen Sie die nötigen fachlichen, aber auch methodischen Grundlagen. Dabei werden Sie auch in Mathematik und Statistik das für die BWL wichtige Zahlenverständnis vertiefen. Darüber hinaus lernen Sie das Zusammenführen von Informationen für die Erstellung von Konzepten, die auf den Punkt gebracht thematisch abgegrenzt sind.
Am Ende des Studiums bietet sich dann die Möglichkeit, das erlernte Wissen in einem Planspiel anzuwenden, um optimal für den Berufsalltag vorbereitet zu sein. Studierende können bei Interesse ein Auslandssemester im 5. Semester fest einplanen, da dafür entsprechende Freiräume und Anrechnungsmöglichkeiten bestehen.

INHALTE
Der Studiengang ermöglicht die Schwerpunktsetzung in verschiedenen Bereichen. Beispielsweise können zahlenbegeisterte Studierende Veranstaltungen mit Schwerpunkt im Bereich Finance, Accounting, Controlling und Taxation wählen.
Alternativ kann ein Fokus auf marketing- und managementbezogene Themen mit der Wahl von entsprechenden Veranstaltungen gelegt werden. Darüber hinaus besteht die Möglichkeit der Einbringung eines Berufspraktikums, um die erworbenen Fähigkeiten anzuwenden und sich auf den Berufseinstieg vorzubereiten.

TÄTIGKEITSFELDER
Absolventinnen und Absolventen des Studiengangs Betriebswirtschaftslehre bieten sich vielfältige Einsatzmöglichkeiten in Unternehmen, aber auch in öffentlich-rechtlichen oder gemeinwirtschaftlichen Organisationen. Sie können z.B. erfolgreich digitale Transformationen begleiten, die Entscheidungsgrundlagen von Investitionen berechnen oder Mitarbeiter im Unternehmen führen. Alternativ besteht die Möglichkeit für die Vertiefung ihrer Kenntnisse in einem betriebswirtschaftlichen Masterstudiengang.
An der Universität Rostock ist dafür der Masterstudiengang Dienstleistungsmanagement eine ideale Chance, in ausgewählten Themen tiefere Einblicke zu erhalten.